

COMUNE DI MONTECORICE

Provincia di Salerno

Oggetto : RICHIESTA PERMESSO DI COSTRUIRE IN SANATORIA PER AMPLIAMENTO DI UN FABBRICATO PER CIVILE ABITAZIONE in località "Case del Conte" di Montecorice ai sensi della L. 47/85 (Pratica n. 435 del 29/04/1986 prot. n. 2270 a nome Verrone Gennaro). Proprietà attuale : Sigg. VERRONE Francesco e Maurizio (già Verrone Gennaro, Maurizio, Mariano e Francesco).

Integrazioni e chiarimenti alla nota della Soprintendenza del 24/06/2024 prot. n. 15428

Tav. 6

- Documentazione fotografica aggiornata all'attualità**
- Stralcio aerofotogrammetrico indicante i punti di scatto (Punto 5)

I Committenti

Sig. VERRONE Francesco

Sig. VERRONE Maurizio

Il Tecnico

Ing. Valentina MARRONE

C.F. MRRVNT83P64A717W



FOTO 1

(fotografia aerea)



Fabbricato in
oggetto

Sistemazione
esterna
esistente

FOTO 2 (prospetto Nord)

(fotografia aerea)



Porzione di fabbricato
oggetto di condono

FOTO 3 (prospetto Ovest)

(fotografia aerea)

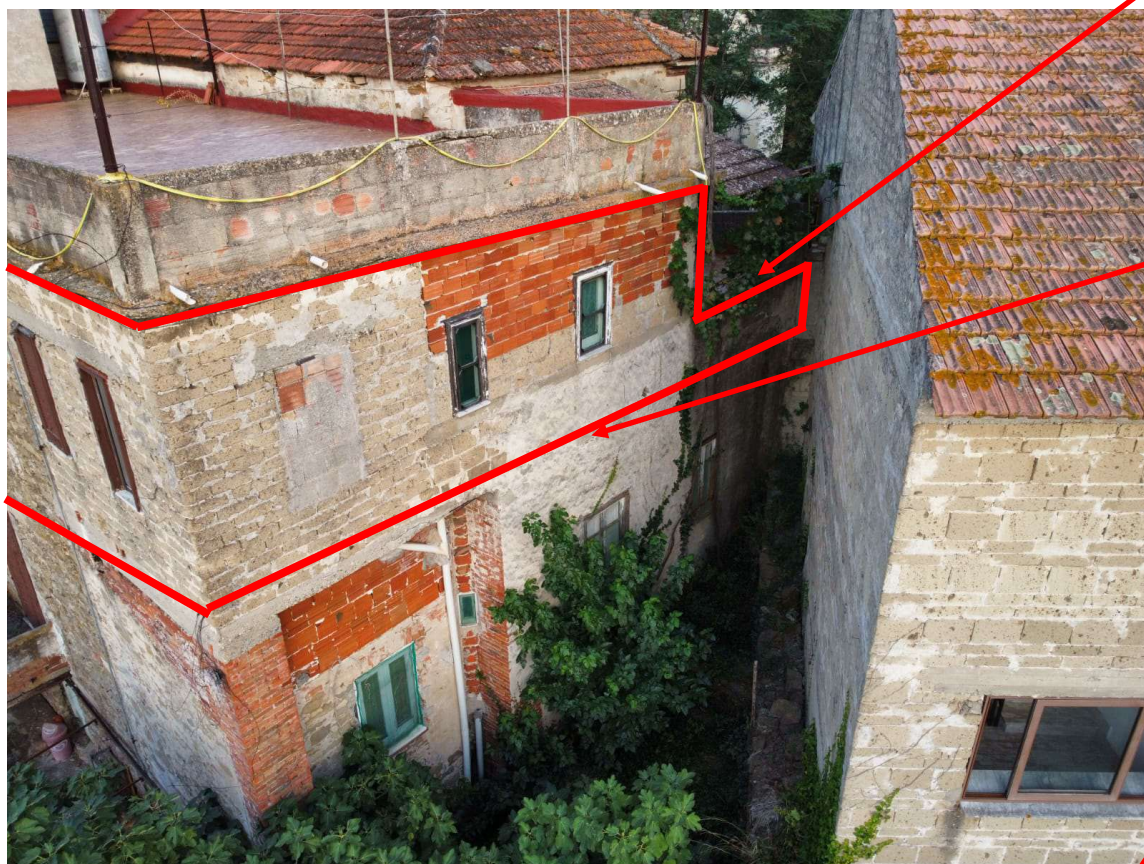

Terrazzo
oggetto di
condono

Porzione di
fabbricato
oggetto di
condono

Porzione di
fabbricato
adiacente al
fabbricato
oggetto di
condono

FOTO 4 (prospetto Sud)



Terrazzo oggetto di condono

FOTO 5



Terrazzo
oggetto di
condono

FOTO 6



Terrazzo oggetto
di condono

FOTO 7



Terrazzo
oggetto di
condono

FOTO 8

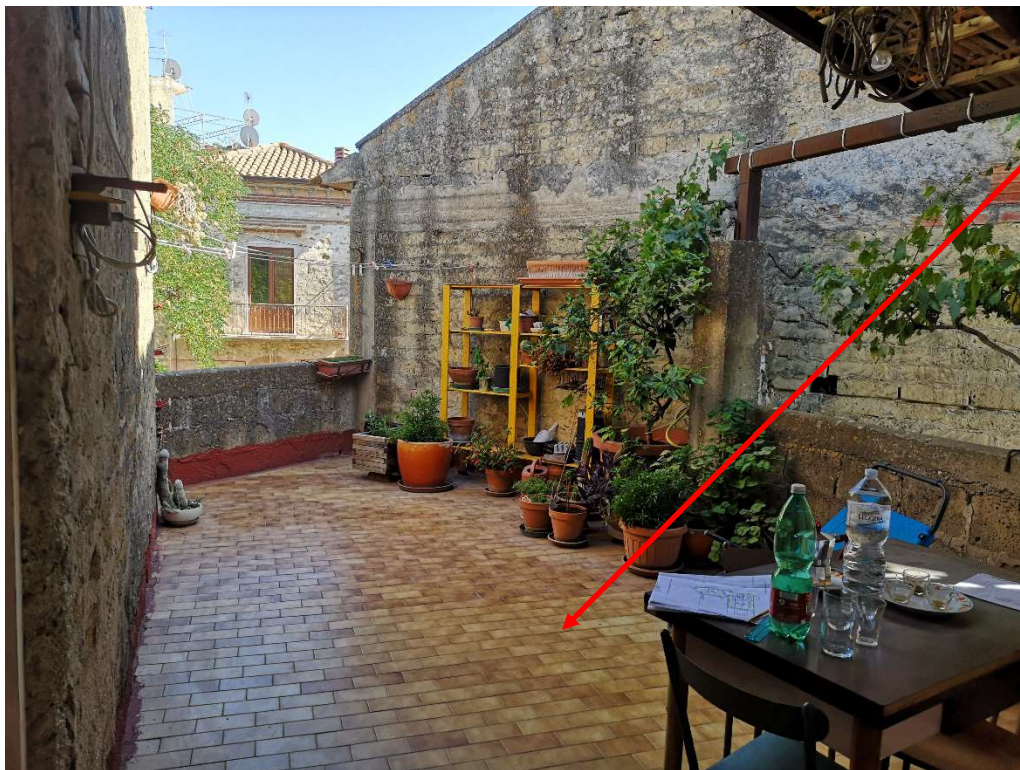

Terrazzo
oggetto di
condono

FOTO 9 (coperture)
(fotografia aerea)



Lastrico
solare di
calpestio
non
praticabile

Terrazzo
oggetto di
condono

Porzione di
fabbricato
oggetto di
condono

FOTO 10 (coperture)
(fotografia aerea)



Porzione di
fabbricato
oggetto di
condono

Confronto tra foto allegata all'istanza di condono e stato attuale

FOTO 11



Stato dei
luoghi al
tempo della
presentazione
dell'istanza
di condono

FOTO 12



Stato dei
luoghi attuale

FOTO 13

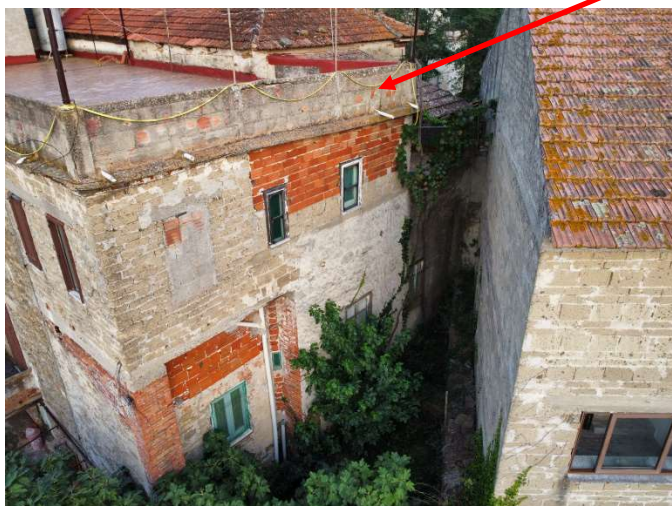

Stato dei
luoghi attuale

Stralcio Aerofotogrammetrico con indicazione dei punti di scatto:

1 - 2 - 3 - 4 - 5 - 6 - 7 - 8 - 9 - 10 - 11 - 12 - 13

Scala 1:5000



Area in oggetto

OGIASTRO MARINA

4 454 000

40°14'00"

4 453 500

